DOSSIER DE PRESSE

9 MAI 2014

Contact Presse : Maryvonne Lanteri
mlanteri@idice.mc
06.73.67.17.91

DOSSIER DE PRESSE

FIP solution plastique : le salon de la plasturgie en France

SOMMAIRE

1. FIP SOLUTION PLASTIQUE 2014
   - En quelques mots p.3
   - Rendez-vous du 17 au 20 juin 2014 p.4
   - fiP' projets p.6
2. L' INNOVATION SUR FIP solution plastique p.8
   - Techno Lab
   - Forum Innovation
3. LES MATERIAUX ET TECHNOLOGIES REPRESENTEES
   - FIP Solution Caoutchouc p.9
   - FIP Solution Composites p.10
   - Rotomoulage p.11
4. LES EVENEMENTS
   - Smart Plastics Congress p.12
   - Les Trophées du Plasturgiste p.15
   - Matinées Plant Based Summit p.16
5. LE PROGRAMME DE CONFERENCES p.17
6. LES EXPOSANTS p.23

ANNEXES p.25

- Les informations pratiques
- Les navettes de la Plastic Vallée
- La Fédération de la Plasturgie et des Composites communique
- Les visiteurs fiP solution plastique 2011
- La liste des Exposants FIP solution plastique 2014

L'EDITION 2014 en chiffres

- Dates : du 17 au 20 juin 2014

- Lieu : Lyon Eurexpo - Halls 6.1, 6.2, 6.3

- Exposants : Plus de 800 sociétés représentant toute la filière plastique, Composites, Caoutchouc :
  - Matières (production/distribution matières plastiques, composites, caoutchoucs et coumpounds)
  - Machines et équipements
  - Moules et outillages
  - Services (aide à la conception, bureaux d'études, design, prototypes, qualité, contrôle, mesures, logiciels, recyclage)
  - Bureaux d'études conception de pièces
  - Transformation
  - Décoration, finition

  FIP'projets

- Conférences : un cycle de conférences et tables rondes en accès libre, auquel s'ajoutent de nombreux colloques ou assemblées générales

- Visiteurs : plus de 8 000 visiteurs attendus

- Tenue conjointe avec le salon 3D PRINT, Les Rencontres de la Fabrication additive -

Le 1er salon B to B en France exclusivement dédié à la fabrication additive.

Contact Presse : Maryvonne Lanteri
mlanteri@idice.mc
Tél : 00 377 97 77 85 60 - 06.73.67.17.91

IDICE est organisateur de salons et événements professionnels : LUXE PACK Monaco, LUXE PACK New York, LUXE PACK Shanghai, PACK & GIFT, Forum de la Plasturgie et des Composites, FIP solution plastique® et 3D PRINT.
IDICE fait partie du groupe INFOPRO Digital, groupe leader d'information et de services professionnels (2 400 collaborateurs, 300 M€ de CA) couvrant plusieurs univers clés de l'économie : le BTP, l'automobile, l'industrie, l'assurance et la finance, la distribution, le tourisme et les collectivités locales.

Rendez-vous du 17 au 20 juin 2014 à Lyon

Fort de son succès en 2011, FIP solution plastique, salon référent de la filière plastique en France, confirme son rythme triennal et vous donne rendez vous du 17 au 20 juin 2014 à Lyon Eurexpo.
Tous les éléments qui ont fait son succès en 2011 seront de nouveau réunis : fédérer l'ensemble de la filière pour en faire un rendez-vous d'affaires stratégique et un temps fort de communication de la plasturgie.

Plus de 700 exposants - +20% en nombre d'exposants et surface d'exposition

Attendu par toute la profession, cet évènement constitue la vitrine technologique de toute une filière qui entend démontrer sa force d'innovation et son dynamisme.

Les technologies complémentaires et transversales seront également réunies à Lyon Eurexpo du 17 au 20 juin 2014.
Les technologies évoluent, s'associent et co-développent des solutions communes ou complémentaires. Les frontières entre plastiques, composites et élastomères étant devenues de plus en plus imbriquées, c'est tout naturellement que les univers du caoutchouc et des composites font partie intégrante de l'évènement. A travers fiP solution composites et fiP solution caoutchouc, ils bénéficient d'un contenu et d'un coup de projecteur spécifiques.

Progression de 20% du nombre d'exposants - 3 halls investis

C'est une croissance à 2 chiffres qu'il convient de souligner pour cette nouvelle édition de la plasturgie en France.
Plus de 800 exposants seront ainsi réunis cette année à Lyon Eurexpo, soit une évolution de 20% versus 2011, tant en nombre qu'en superficie.
fiP solution plastique investit un 3ème hall d'exposition, afin de mettre en lumière ce véritable « vivier » de compétences en plasturgie, composites et caoutchouc.

Toutes les technologies de transformation des polymères représentées

Injection, extrusion, soufflage, rotomoulage, thermoformage, ...les visiteurs pourront visualiser l'ensemble des techniques de transformation pour une meilleure appréhension des technologies et procédés industriels actuels.

A la fois interactif et business, FIP solution plastique verra s'enchainer ateliers et démonstrations en live. De nombreuses machines en fonctionnement illustreront avec efficacité, les dernières avancées technologiques
Apportant aux halls une allure d'immense usine, les nombreuses machines en fonctionnement et la palette élargie de savoir-faire présentés fourniront aux visiteurs, un instantané de la profession concret et complet.

Toutes les technologies de transformation des polymères seront représentées :

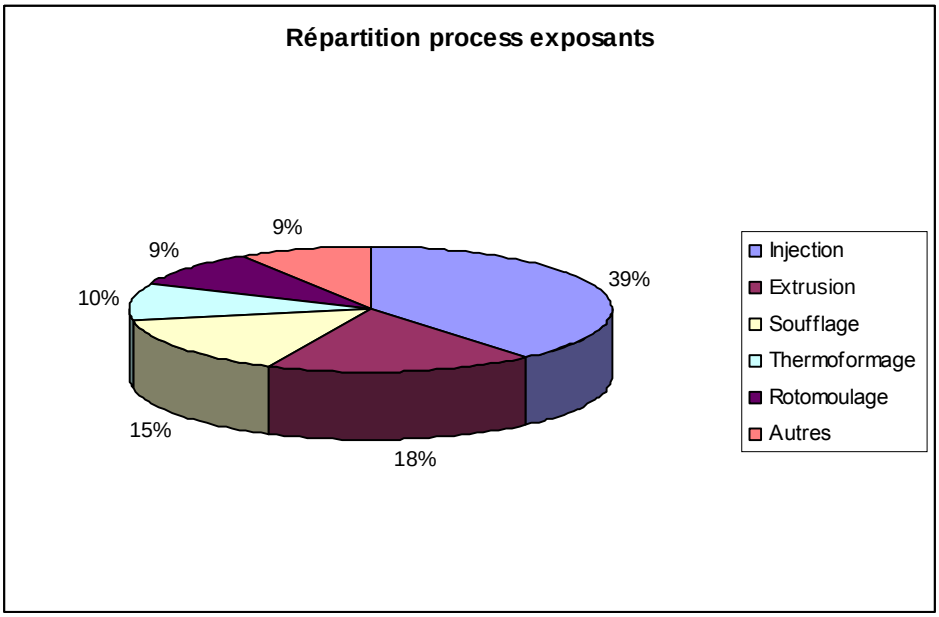

Injection	39%
Extrusion	18%
Soufflage	15%
Thermoformage	10%
Rotomoulage	9%
Autres	9%

(Technologies représentées parmi les exposants Matières, Machines, Equipements, transformation,..)

<u>Innovation omniprésente</u>

Parce qu'elle est stratégique sur ce marché fortement concurrentiel, l'innovation sera omniprésente sur fiP solution plastique :
- Le « FORUM INNOVATION » pour découvrir durant de brèves présentations orales, de nouveaux produits ou services;
- Le « *Techno* Lab » pour découvrir toutes les techniques de transformation ;
- Les conférences et ateliers qui feront la part belle aux nouveaux procédés, matières, applications et pistes de développement.
- Et bien sûr, toutes les dernières technologies et process sur les stands des exposants.

Toute la sous-traitance et transformation réunie sur l'espace fiP'projets

Afin de servir l'ensemble de la filière, FIP solution plastique® 2014 intègrera comme en 2011, les transformateurs, en leur consacrant l'espace fiP'projets, véritable salon dans le salon.

Véritable « salon dans le salon », FIP'Projets constitue un espace spécifiquement pensé pour les donneurs d'ordre en recherche de sous-traitance ou de compétences en plasturgie.
Les intervenants clés sont en effet réunis sur cet espace pour les accompagner dans le développement de leurs projets : transformateurs, spécialistes en finition-décoration, bureaux d'étude et de conception de pièces …

Près de 100 exposants ont confirmé leur présence sur cet espace, situé dans le hall 6.2.
Liste au 09/ 05 page suivante

Liste des exposants fiP'projets au 09/05/14 :

Raison sociale	Raison sociale
ABI PROFILS : EXTRUSION DE TUBES ET PROFILES PLASTIQUES TECHNIQUES	MOREL SA EXTRUSION PLASTIQUE
ACPM	MTS MOULAGE TECHNIQUE SOUFFLAGE
ACTUAPLAST SAS	MTS MOULAGE TECHNIQUE SOUFFLAGE
AD MAJORIS	NEXTIS SAS
ADHETEC SOLUTIONS ADHESIVES	NOBEL PLASTIQUES SAS
AG PLAST - MJ PLAST	ODEM
AGROCOMPOSITES ENTREPRISES	ON PLAST
AMDI	OPS PLASTIQUE
ANVI PLASTURGIE	PAPREC PLASTIQUES
AP EXTRUSION SAS	PERMA-SERAP
APEX CORPORATION JAPAN	PIJAPLAST
APPLIPLAST	PLASTIGRAY
ASSOCIATION FRANCOPHONE DU ROTOMOULAGE	PLASTIQUE TECHNIQUE LORRAIN
ATELIER PLASTIQUE FOREZIEN	PLASTIQUES DECORES SAS (LES)
AURAY PLAST	PLASTIVALOIRE (GROUPE)
BESSE LOUIS (ETS)	PLASTOCHIM
CENTRE PLASTIQUE LA QUALITE CIBLEE	PROCESS
CGS PLASTIQUE	PRODIUM
CLUZEL SAS	PROMATEC EXTRUSION
CLYDE INTERNATIONAL SAS	PROTO LABS
CMO - CAOUTCHOUC MANUFACTURE DE L'OISE	PROTOFORM BOURGOGNE
CONCEPT OUTILLAGES	QUENTINPLAST
COREAU	RAIGI
CREATEC PLASTIQUE	RBL PLASTIQUES
EFFIPLAST	RDP GROUPE
ENRIQUE AGUILAR, SA	REFFAY SAS
FAST NEW PRECISION PLASTIC STEEL MOLD CO., LTD	REVOLUPLAST
FERONYL	RICORNET ETS.
FIBRA PLASTIQUES	RIVERPLAST
GEPMAN	ROTAX
GLORY SARL	S.T.T.S. - SYSTEMES ET TECHNOLOGIES DE TRAITEMENT DE SURFACE
GMP (GRANULATION MATIERES PLASTIQUES)	SAPELMECA LEISTER WIDOS
GROUPE RGF	SHAPERS' FRANCE
HAITIAN-ZHAFIR	SIGMA ENGINEERING GMBH
ID ROTO SOLUTION	SIPA GROUPE
ILEX FRANCE	SIPLAST
INFIPLAST	SNT THERMOFORMAGE
INTEPLAST GROUP	SOREPRIND / SIMCO
INTERCARAT	SPI-SERMI PLAST
IP3 VENDEE	SYLMAPLAST
IXEMER	TANDEM INDUSTRIE
JOKEY	TECMAPLAST
LIFOCOLOR SARL	THERMOPLAST PROFILS SAS
LORRAINE PROFILES	THIEME SAS
MANUPLAST	TIAG INDUSTRIES
MANUTHIERS	ULTRA PLAST SA
MATISSART	VALLA SAS
MICROPOLYMERS	VERCORS THERMOFORMAGE
MILLET - MARIUS SAS	VERNICOLOR GROUPE
MOLDEX 3D	

LE TECHNO LAB

Nouveau

Le Techno Lab est un espace où les visiteurs pourront visualiser, comprendre et appréhender tous les principaux procédés de transformation des matières plastiques : injection, extrusion, soufflage, rotomoulage, thermoformage, moulage,…
Ils pourront découvrir des pièces innovantes en exposition sur cet espace, et détecter de nouvelles applications possibles en plasturgie.
Un outil de veille incomparable et concret, sans nul doute !

LE FORUM INNOVATION

Les exposants dévoileront leurs techniques nouvelles et savoir-faire, lors de présentations orales d'une durée de 15 à 20 minutes. Ces séances se dérouleront tout au long des 4 jours du salon sur un espace ouvert, selon un planning établi et diffusé sur le site du salon dès le mois de mai.

Planning des présentations Forum Innovation disponible sur le site www.f-i-p.com mi mai 2014.

Coup de projecteur sur le Caoutchouc

Le caoutchouc sera présent sur fiP solution plastique afin de permettre de réelles synergies industrielles. Un parcours de visite sera organisé et facilitera l'identification des exposants ayant une réelle spécialité caoutchouc.

Par ailleurs, une journée technique **« Créativité, Innovations et Nouveautés dans l'industrie du Caoutchouc et des Polymères** » sera organisée le 19/06.

Elle couvrira **4 grands sujets d'actualité:**

- Matériaux innovants et bio-sourcés
- Mise en œuvre et caractérisation
- Utilisation dans les transports et en conditions extrêmes
- Evolutions environnementales et réglementaires

Des sujets d'intérêt majeur pour les différents polymères : Elastomères, plastiques et composites

Cette journée technique est organisée par l'Aficep, l'Association Française des Ingénieurs et Cadres du Caoutchouc et des Polymères et Elastopole, Pôle de Compétitivité des matériaux caoutchouc et Polymères.

Journée sur inscription préalable
Renseignements & Inscriptions
AFICEP
60, rue Auber
94408 VITRY SUR SEINE Cedex
valerie.flauraud@wanadoo.fr
+33 (0)1 49 60 57 85
ELASTOPOLE
5 rue du carbone,
45072 ORLÉANS Cedex
bruno.martin@elastopole.com
+33 (0)1 49 60 57 97

Les composites au cœur de tous les secteurs d'activité

Légèreté, rigidité, résistance mécanique, durée de vie, étanchéité, isolation électrique et thermique, résistance aux chocs, tenue au feu, etc.... Autant de propriétés qui répondent favorablement à un grand nombre d'applications....

Fip solution composites met en lumière des exposants fournisseurs du secteur composites ; un parcours de visite fip solution composites sera organisé avec une cinquantaine de sociétés participantes. Des interventions pour approfondir les connaissances sur ce secteur en particulier sont également au programme des conférences.

En outre, certains exposants ont souhaité mettre en avant certains de leurs produits phares :

Retrouvez en avant-première quelques produits phares à découvrir sur le salon :

HTI, le raccord dédié haute température *(Stand Staübli F23 - G30)*
Les procédés d'injection des thermoplastiques, des composites et des alliages moulés sous pression nécessitent des températures de fonctionnement de plus en plus élevées. Résistant à 300° C, le HTI Thermorégulation de STÄUBLI répond à ces contraintes. Son verrouillage rapide à double manœuvre (poussée-rotation d'une seule main) est complété par deux leviers de sécurité. Sans joint dans la veine de fluide, ce raccord est doté d'un unique joint extérieur.

Tri Hydrate d'Aluminium et de Boéhmite *(Stand Tor Minerals - E29)*
TOR MINERALS fabrique et commercialise une gamme de Tri hydrate d'Aluminium et de Boéhmite spécialement traitée pour l'industrie composite. Ces charges sont utilisées comme additifs ignifugeants dans plusieurs applications : SMC/BMC, RTM, PULTRUSION, GELCOATS, SOLID SURGACE et CABLES.
L'intérêt de ces charges est multiple : prix compétitif, respect des normes environnementales et une efficacité ignifuge reconnue.

Outillages Infra rouge 2D et 3D *(Stand Thermocoax - H3BIS)*
Retrouvez toute une gamme Outillages Infra Rouge 2D & 3D sur le stand THERMOCOAX, leader mondial pour la réalisation d'outillages infrarouge pour le soudage radiatif et sans contact des matériaux plastiques et composites.

Résines thermodurcissables, renforts, durcisseurs, accélérateurs, inhibiteurs, … *(Stand Velox - I12)*
VELOX profite de sa présence sur FIP pour présenter sa division Composites.
Découvrez une gamme de plus de 1000 produits: des résines thermodurcissables (polyester, vinyl-ester, epoxy, phénolique…), une très vaste gamme de renforts (verre, carbone, aramide), une large gamme de durcisseurs, accélérateurs et inhibiteurs, des matériaux d'âme, des charges et additifs, des solvants, des consommables et des équipements adaptés à vos process…

Contrôle de température et process *(Stand Sise - H20)*
SISE développe et propose des solutions dédiées au contrôle de température et de process au travers d'une large gamme de produits comme les thermorégulateurs à eau pressurisée, à huile et des applications utilisant des technologies exclusives comme le chaud/froid direct et le TPC (Tube à Passage de Courant).

La filière Rotomoulage

Les industriels de la filière rotomoulage, rassemblés au sein de l'Association francophone du rotomoulage ont choisi fiP solution plastique pour y dévoiler leurs dernières créations, sur un stand d'exposition de 100m2 (A10).
Ils profiteront également de cette opportunité pour organiser leur « Master Class », qui se tiendra le mercredi 18 juin au matin. On y parlera des dernières nouveautés technologiques du secteur (matière et process), d'innovation mais aussi de normalisation.

Plus d'information sur www.rotomoulage.org

PLASTIPOLIS, Pôle de compétitivité de la plasturgie en France, profite du salon de la plasturgie en France pour organiser la 3ème édition du « Smart Plastic Congress ». Il donnera les clés pour appréhender toute la chaine de valeur des plastiques intelligents : conception, intégration des matéiruax, mise au point des technologies de production, tests, qualification, ...

Une journée de témoignages et rencontres est programmée le mercredi 18 juin avec les principaux acteurs pour appliquer ces nouvelles technologies à toute l'offre produits : transports, emballages, dispositifs médicaux, biens de consommation, bâtiment,...

SMART PLASTICS
3rd INTERNATIONAL CONGRESS
17/18 JUNE 2014
LYON, FRANCE
Connecting Senses

Organised by

CONTACT ET DÉTAILS

Toutes les présentations seront en anglais. Une traduction simultanée de l'anglais vers le français vous sera proposée.

Pour plus d'informations, vous pouvez vous référer au site suivant: http://www.plastipolis.fr/smart-plastic-congress-2014/

Si vous avez besoin d'autres informations, vous pouvez nous contacter: smartplastics2014@plastipolis.fr

PROGRAM: 1ST CONGRESS-DAY

	TUESDAY, JUNE 17TH, 2014	MARDI 17 JUIN 2014
16:30 - 17:00	Registration	Enregistrement
17:00 - 19:00	VISIONARY APPLICATIONS FOR SMART PLASTICS: Panel discussions animated by designers on the current status and future trends in smart plastics applications Chairman: Ekkehard Redlhammer, Manager, Dynaxity Consulting (A) Speakers: Antti Backman, CEO, Delektre (FI) Pierre Talou, Innovation Projects Manager, Weenov Performance (F)	VISION PROSPECTIVE SUR LES PLASTIQUES INTELLIGENTS: Table ronde animée par des designers sur l'état actuel et les futures applications des plastiques intelligents Moderateur: Ekkehard Redlhammer, Directeur, Dynaxity Consulting (A) Intervenants: Antti Backman, PDG, Delektre (FI) Pierre Talou, Responsable des projets d'innovation, Weenov Performance (F)
From 19:00	COCKTAIL DINNER AT THE NH HOTEL	COCKTAIL DINATOIRE AU NH HOTEL

PROGRAM: 2ND CONGRESS-DAY

	WEDNESDAY, JUNE 18TH, 2014	MERCREDI 18 JUIN 2014
9:00 - 9:30	Welcome - Registration - Coffee	Accueil - enregistrement - café
9:30 - 9:45	OPENING OF THE CONGRESS Jean-Yves Gomez, President, AFELIM (F)	OUVERTURE DU CONGRES Jean-Yves Gomez, Président, AFELIM (F)
9:45 - 11:45	SESSION 1: OVERVIEW OF THE SMART PLASTICS VALUE CHAIN Films for printed electronics Stéphane Dhume, Engineer, TECHNIFILMS (F) Machines for printed electronics Martin Schmitt-Lewen, Head of New Print Application, Senior Manager, HEIDELBERG (D) Integration of 3D MID and printed electronics technologies Lionel Tenchine, Program Manager for Microsystems on Plastics, PEP - Technical Center for Plastics and composite (F) Functional polymer, hybrid and multilayer composites Yves Leterrier, Maître d'Enseignement et de Recherche, EPFL - École polytechnique fédérale de Lausanne (CH)	SESSION 1: VISION D'ENSEMBLE DE LA CHAINE DE VALEUR DES PLASTIQUES INTELLIGENTS Films pour l'électronique imprimée Stéphane Dhume, Ingénieur, TECHNIFILMS (F) Machines pour l'électonique imprimée Martin Schmitt-Lewen, Chef des nouvelles applications d'impression, Senior Manager, HEIDELBERG (D) Intégration des technologies 3D MID et de l'électronique imprimée Lionel Tenchine, Manager du programme des micro-systemes sur plastiques, PEP - Centre technique de la plasturgie et des composites (F) Polymères fonctionels, hybrides et composites multicouches Yves Leterrier, Maître d'Enseignement et de Recherche, EPFL - École polytechnique fédérale de Lausanne (CH)

11:45 - 12:30	TRADE FAIR TOUR TARGETED ON ORGANIC ELECTRONICS, 3D PRINTING, MID	VISITE DU SALON CENTREE SUR L'ELECTRONIQUE ORGANIQUE, L'IMPRESSION 3D, LES MID
12:30 - 13:30	LUNCH	DEJEUNER
	SESSION 2: HOW TO INDUSTRIALIZE SMART APPLICATIONS?	SESSION 2: COMMENT INDUSTRIALISER DES APPLICATIONS INTELLIGENTES?
13:30 - 14:00	RESULTS OF THE E.U. KNIGHTS EUROPEAN PROJECT SURVEY, FOCUS ON PLASTICS Bertrand Fillon, VP of European Affairs and president of Plastipolis Scientific Committee, CEA-LITEN (F)	RESULTATS DE L'ENQUETE DU PROJET EUROPEEN E.U.KNIGHTS CENTREE SUR LES PLASTIQUES Bertrand Fillon, VP des Affaires Européennes et Présidents du Comité Scientifique Plastipolis, CEA-LITEN (F)
14:00 - 16:00	SUCCESS STORIES AND CASE STUDIES ON SMART PLASTICS	SUCCESS STORIES ET ETUDES DE CAS SUR LES PLASTIQUES INTELLIGENTS
	Plastic Logic paradigm: Manufacturing printed electronics Vincent Barlier, Senior Research Engineer, Plastic Logic Ltd. (UK)	Le paradigme Plastic Logic: L'industrialisation de matrice pixelisee Vincent Barlier, Ingénieur de recherche Senior, Plastic Logic Ltd. (UK)
	Case studies issued from European projects (interest of collaborative R&D initiatives) Mohieddine Boubtane, R&D Manager, A.Raymond (F) Jurgen Dienstl, Project Manager, Clusterland Oberosterreich (A)	Etudes de cas issues de projets européens (intérêt des initiatives de R&D collaboratives) Mohieddine Boubtane, Manager R&D, A.Raymond (F) Jurgen Dienstl, Manager de projets, Clusterland Oberosterreich (A)
	Open session: how get a better smart plastics business? Introduction, Bertrand Fillon, CEA-LITEN (F) Interaction with the audience via a paper board	Session ouverte: Comment obtenir un meilleur développement commercial des plastiques intelligents? Introduction, Bertrand Fillon, CEA-LITEN (F) Interaction avec la salle via paper board
16:00 - 16:15	COFFEE BREAK	PAUSE CAFE
16:15 - 17:30	Wrap-up of the open session Bertrand Fillon, CEA-LITEN (F)	Résumé de la session ouverte Bertrand Fillon, CEA-LITEN (F)
	SESSION 3: OPPORTUNITIES AND BOTTLENECKS FROM THE END-USERS POINT OF VIEW	SESSION 3: OPPORTUNITES ET FREINS DU POINT DE VUE DES UTILISATEURS FINAUX
	Moderator: Ekkehard Redlhammer, Manager, Dynaxity Consulting (A) Medical applications : Renzo Dal Molin, EPoSS Vice Chairman and Director of Scientific and Technical Coordination, SORIN CRM (F) Medical applications : Damien Maréchal, R&D Senior Engineer, Becton Dickinson Medical (F) Solar energy : Stéphane Poughon, CEO, Disasolar (F)	Modérateur: Ekkehard Redlhammer, Directeur, Dynaxity Consulting (A) Medical applications : Renzo Dal Molin, Vice Président de EPoSS et Directeur de la coordination Scientifique et Technique, SORIN CRM (F) Medical applications : Damien Maréchal, Ingénieur R&D Senior, Becton Dickinson Medical (F) Solar energy : Stéphane Poughon, PDG, Disasolar (F)

LES TROPHEES « PLASTIQUES & CAOUTCHOUC »DU PLASTURGISTE 2014

Pour sa quatrième édition, le Trophée du plasturgiste se déroulera le 18 juin prochain, dans le cadre du salon Fip Solution Plastique à Lyon Eurexpo.

Ce rendez-vous d'envergure nationale récompense chaque année des entreprises aux performances économiques et aux parcours exemplaires. Lors de la cérémonie, trois prix, représentant différentes facettes de la réussite économique des entreprises de plasturgie, seront décernés.
Seront distinguées la croissance, la performance économique (reflétant la stratégie et la compétitivité de l'entreprise) et le développement à l'international.

Au-delà des chiffres, un jury d'experts représentatif de la profession, composé de
Jean Martin, délégué général de la Fédération de la Plasturgie,
Claude Lombard, directeur commercial du Centre de Formation de la Plasturgie,
Michel Loubry, directeur de la zone ouest de PlasticsEurope, et de
Christian Lozé, président de l'association des constructeurs et distributeurs d'équipements et de matières pour la plasturgie (ACDI),
s'est réuni pour choisir trois transformateurs dans un groupe de dix-huit nominés.

Les critères retenus s'appuient sur une analyse des résultats de l'année 2013, mis en perspective avec les chiffres des précédentes années

Cet événement est organisé par « Plastiques et Caoutchouc Magazine » en partenariat avec l'ACDI, Engel, Plastipolis et SumitomoDemag.

La remise de ces trophées aura lieu le 18 juin à 17h30 dans la salle de conférence du salon, en présence d'Alexandre Couto, rédacteur en chef du magazine Plastiques et Caoutchouc et de membres du jury.

Trophées du Plasturgistes 2013 décernés lors du Forum de la Plasturgie et des Composites 2013

QUELLE PERCÉE DES MATÉRIAUX BIOSOURCÉS DANS L'INDUSTRIE AUTOMOBILE ?

Les matinées Plant Based Summit

En novembre dernier s'est tenue à Paris la manifestation Plant Based Summit, consacrée à la chimie du végétal. Plus de 500 spécialistes se sont côtoyés dans le cadre d'un congrès-exposition proposé par l'Association Chimie du Végétal (ACDV), en partenariat avec le groupe InfoPro Digital. Les enjeux et perspectives de cette filière en émergence ont été analysés, avec le constat qu'il faut maintenant accélérer le passage à l'industrialisation. Fort de ce succès, PBS reviendra en 2015. En attendant, la manifestation lance le cycle de conférence d'une demi-journée « Les matinées Plant Based Summit » pour examiner la percée de la chimie biosourcée dans l'industrie aval.

Pour leur première édition, les matinées PBS s'installent à FIP solution plastique® autour du thème : « Matériaux biosourcés et automobile ». L'industrie automobile cherche en effet à réduire l'empreinte environnementale de ses véhicules. Parmi les pistes de travail, il en est une qui vise à substituer des matériaux d'origine pétrochimique par des matériaux biosourcés. L'objectif de cette matinée est de faire le point sur les réalisations déjà industrielles, ainsi que sur les projets à venir. Y a-t-il des verrous à lever tant du côté des producteurs de bioplastiques ou d'agrocomposites, que des transformateurs qui utilisent ces nouveaux matériaux ? Dispose-t-on d'un grand choix de matériaux répondant au cahier des charges de l'industrie automobile et à des coûts compétitifs ? Quels bénéfices l'industrie automobile en tire-t-elle ? Quels indicateurs existent pour mesure l'impact positif sur l'environnement de l'utilisation de ces matériaux biosourcés ?

MATINÉE ANIMÉE PAR SYLVIE LATIEULE, RÉDACTRICE EN CHEF DE FORMULE VERTE AVEC LA PARTICIPATION DE :

MERCREDI 18 JUIN 9h30 - 12h30

1. **Aurore Fries**, Animatrice de l'ACDV
2. **Gérard Liraut**, Expert Leader Polymères, Caractérisation et Procédés de Transformation chez Renault
3. **Laurence Dufrancatel**, Responsable innovation matériaux chez Faurecia
4. **Estelle Pierrat**, Responsable développement de marché automobile chez Arkema
5. **Franck Thumerel**, Responsable développement business chez Roquette
6. **Thomas Lefèvre**, Président de Natureplast
7. **Camille Carré**, Ingénieure-chercheuse sur les nouveaux bioplastiques à l'université de Strasbourg dans l'équipe BioTeam du Pr. Luc Averous
8. **Dietrich Albrecht**, Manager business development polymers de Mitsubishi Chemical Performance Polymers Europe
9. **Patrick Vuillermoz**, Délégué Général de Plastipolis

MARDI 17 JUIN

10h00

Les capteurs dans le procédé d'injection

Jean-François BERTHIER, Chef de projet – PEP Centre Technique de la Plasturgie et des Composites

Augmentation de la technicité des pièces et des exigences qualités, objectif zéro défaut, recherche permanente des gains de productivité sont autant d'éléments qui obligent les industriels de la plasturgie à maîtriser leurs procédés de transformation. Les outils de production et de contrôle actuels ont fait leurs preuves, mais ils connaissent également leurs limites dans le contexte actuel. Les évolutions technologiques permettent aujourd'hui d'instrumenter l'ensemble du procédé d'injection, cependant leur utilisation n'est pas encore répandue. Positionnés dans le process d'injection et plus particulièrement dans l'outillage, ils permettent d'aider à la mise au point et à la mise sous surveillance du procédé.

11h00

Nouveaux développements autour des peintures (liquides/solides) et leurs applications, pour des revêtements plus respectueux de l'environnement.

Anne BLOND - Laboratoire IMP-UMR 5223, Ingénieure d'Etude Responsable de la Plateforme COATING'XPERT, INSA LYON

Jean-Yves CHARMEAU - Laboratoire IMP-UMR 5223, Professeur des Universités, Directeur du Site de Plasturgie et de la filière GMPP – INSA LYON

Découvrez les techniques d'application peinture et les évolutions techniques récentes pour l'application de revêtements « verts » :

- l'intérêt et l'application des vernis sans solvants pour la cosmétique et l'automobile
- les peintures auto-stratifiantes qui à partir d'une application se reconstituent en plusieurs couches
- Les peintures poudres et leurs conditions particulières d'application pour revêtir des supports non-conducteurs, destinés à l'aéronautique et aux trucks.

13h30

Composites et procédés

Bruno LATOR, Chargé d'affaires - CEMCAT

Découvrez les procédés de transformation et optimisez votre productivité. Illustration via un projet Européen.

14h45

Innovations sensorielles, réelles ou virtuelles

Animé par Gilles Gauthier - Manager MATERIAUTECH. Avec la participation des sociétés POLLEN CONSULTING, LTDS, ESCHMANN TEXTURES, RTP FRANCE

Toucher, voir, sentir,… A la pointe de l'innovation, les matières plastiques stimulent la créativité ! Alors que la frontière entre monde réel et virtuel s'efface progressivement, ressentir pleinement son environnement n'a jamais été aussi important. De la visualisation des textures les plus complexes sans outillages, aux process pour magnifier les odeurs, en passant par le premier doigt artificiel, de qualification du toucher, venez appréhender toutes les technologies mises en œuvre.

16h00

Une première en France... Normalités des chutes de thermoformage alimentaires.

Nicolas PAYRE, Administrateur - association THERMOFORMER

Présentation de la commission recyclage, une action pilote concertée (thermoformeur / recycleur / extrudeur) qui a abouti à la rédaction d'un guide de bonnes pratiques de fabrication notifiant les points critiques à maîtriser pour garantir l'aptitude au contact alimentaire.

17h00

ICARRE 95 : substitution de matière vierge par des matières recyclées

Sophie RABEAU – Institut Supérieur de Plasturgie d'Alençon (ISPA)

Gérard LIRAUT – Renault

ICARRE 95

Avec la diminution des ressources primaires, le recyclage est un thème clé. A horizon 2015, le secteur automobile va imposer un taux de valorisation des véhicules hors d'usage (VHU) de 95 % et un taux de recyclage de 85 %.

Avec la contribution de l'instrument financier LIFE de l'Union européenne, le projet ICARRE 95 se propose d'étudier les solutions techniques en adéquation avec ces exigences.

Les matières plastiques, le verre, les mousses et les textiles représentent environ 20 % du poids d'un VHU et constituent donc la cible des matériaux à privilégier pour atteindre cet objectif.

L'étude porte plus particulièrement sur le recyclage de matières plastiques permettant la valorisation des VHU et l'augmentation la part de matières recyclées issues de VHU dans nos voitures neuves (ECO2, économie circulaire,…). Un des objectifs de cette étude est la substitution d'une partie des matières vierges par des matières recyclées issues de VHU en vue de leur utilisation pour des applications automobiles et en respectant les spécifications matières existantes. Le projet ICARRE 95, a été l'occasion de développer un concept global, associant une méthodologie de prélèvement, une optimisation de formulation et de process pour la substitution de matières vierges par des matières plastiques recyclées issus de VHU au centre de recherche de l'ISPA et en partenariat avec la société Renault.

MERCREDI 18 JUIN

9h30 - 12h30

Les matinées PBS : Quelle percée des matériaux biosourcés dans l'industrie automobile ?

*Animé par **Sylvie LATIEULE**, Rédactrice en Chef – FORMULE VERTE*

Avec la participation de :

*- **Aurore Fries**, Animatrice de l'ACDV - **Gérard Liraut**, Expert Leader Polymères, Caractérisation et Procédés de Transformation chez Renault - **Laurence Dufrancatel**, Responsable innovation matériaux chez Faurecia - **Estelle Pierrat**, Responsable développement de marché automobile chez Arkema - **Franck Thumerel**, Responsable développement business chez Roquette - **Thomas Lefèvre**, Président de Natureplast - **Camille Carré**, Ingénieur-chercheuse sur les nouveaux bioplastiques à l'université de Strasbourg dans l'équipe BioTeam du Pr. Luc Averous - **Dietrich Albrecht**, Manager business development polymers de Mitsubishi Chemical Performance Polymers Europe - **Patrick Vuillermoz**, Délégué Général de Plastipolis.*

> Plus d'informations : page 10

14h00

Innover, un vrai défi organisationnel pour les PME

*Animé par **Claude KORBER**, VINCI CONSULTING*

Avec les témoignages de ***Gérard CHRETIEN***, Directeur Général – FOCAL ; ***Bruno GROSJEAN***, Directeur Général de LAGOLIGHT ; ***Sylvain VENANT***, Directeur de l'Innovation – BTWIN ; ***Clément LEBEAUME***, Directeur Technique Accessoires BTWIN

Comment organiser et piloter son innovation dans de petites et moyennes structures ? Retour d'expérience d'entreprises et bonnes pratiques. Selon la taille et l'organisation de l'entreprise, les équipes R&D font face à un arbitrage permanent entre l'établissement d'une vision stratégique et la conduite des opérations. De fait, il n'est pas toujours facile de dédier des ressources à l'innovation, de gérer des projets à haut degré d'incertitude, de cibler son marché... alors même qu'une innovation répétée et intensive est devenue une des principales clés de la croissance et de la rentabilité des entreprises.

15h30

Sous-traitance : une variable financière pour les donneurs d'ordres

*Animé par **Luc-Eric KRIEF**, Président du CENAST*

*Avec la participation de **Pierre PELOUZET**, Médiateur de la République en charge des relations inter-entreprises*

Avec le témoignage de Donneurs d'ordres de la plasturgie

La sous-traitance a beaucoup souffert au cours de la crise. Soit les volumes initialement confiés ont été en forte baisse, soit les acheteurs ont négocié pour réduire les prix de leurs achats et intrinsèquement la marge des sous-traitants, ou négocié des conditions d'achat de plus en plus drastiques contractuellement. Alors que le volume de sous-traitants a plutôt eu tendance à baisser, l'émergence d'un partenariat entre donneurs d'ordres et sous-traitants se doit d'être encore plus efficace. Nous devons éviter que l'expertise des entreprises de sous-traitance ne devienne pas qu'une simple variable d'ajustement financier au détriment de la qualité et de l'emploi.

16h45

Matériaux composites performants et légers pour le secteur du transport

Awa DOUMBIA, Chercheur – INSTITUT SUPERIEUR DE PLASTURGIE D'ALENCON (ISPA)

Depuis quelques décennies, le poids des véhicules ne cesse de croître, ce qui entraîne une hausse de la consommation d'énergie et une augmentation de la libération de CO_2 dans l'atmosphère. A ce titre, la réduction du poids des véhicules est un axe de recherche privilégié afin de répondre aux exigences réglementaires sur les émissions d'ici 2020. Ainsi, nous allons étudier l'impact de l'addition de charges légères et de différents procédés de transformation sur les propriétés des matériaux composites élaborés.

JEUDI 19 JUIN

9h30

Les matières de l'Impossible

Animé par Gilles GAUTHIER, Manager - MATERIAUTECH

Avec la participation des sociétés KRAIBURG TPE, POLYONE CORPORATION, WOODFORCE/SONAE INDUSTRIA, EMS-GRIVORY

Les matériaux polymères sont une véritable alternative aux matériaux traditionnels. Ils offrent un éventail de possibilités pour tous les marchés et pour des applications très diverses. Lors de cette conférence exclusive, découvrez comment repousser les limites avec les polymères ! Résistance aux chocs, performances techniques, environnementales, propriétés mécaniques exclusives,… Trouvez des solutions directement applicables à votre secteur d'activité avec « les matières de l'impossible »

9h30

Forum Plasturgie - énergie

Conférence animée par la Fédération de la Plasturgie et des Composites, EDF, l'ACDI et Siemens Financial Services.

Moderniser son appareil de production pour accroitre sa compétitivité. Présentation du dispositif CEE spécifique aux presses à injecter électriques et hybrides. Modalités d'accompagnement des entreprises dans le montage du dossier pour obtenir des avantages financiers.

Pour en savoir plus : http://www.laplasturgie.fr/forum-plasturgie-et-energie/

11h15

La forte dynamique du développement des bio-polymères stimulée par les plateformes d'Innovation

Johan De CONINCK, Jean-Marc CORPART, Frederick MANTISI, Patrice DOLE : Représentants de France Green Plastics

Le développement des bio-polymères est un des axes majeurs de la filière plasturgie de demain. Plusieurs outils français apportent aujourd'hui une dynamique importante à cette thématique, à tous les niveaux de la chaîne de valeur. De la mise au point de molécules et polymères issues de la chimie verte ou des oléagineux, en passant par le développement et l'évaluation des emballages conçus à base de matériaux biosourcés. Une conférence inédite pour faire le point sur les innovations bio-polymères !

13h30

Influences & Tendances 2016

Fériel KAROUI & Eric MITERNIQUE - PROMOSTYL

PROMOSTYL, agence Internationale de recherche de tendances vous présentera les Influences & Tendances pour 2016. Vous découvrirez les grands courants de tendances déclinés pour le design, le packaging ainsi que des applications dédiées aux matériaux plastiques. Détéctez également les gammes couleurs incontournables.

15h00

Acceptation de nouveaux moyens de production – Les apports de la nouvelle normalisation ISO

Georges CHEROUTE, Directeur Méthodes Industrielles & Qualité – RENAULT CONSULTING

Initialisée par les industries de traitement thermique en France, une norme a été mise au point pour l'ensemble des industries. Elle est en phase finale d'acceptation à l'ISO. Elle permet avec peu de mesures de qualifier des moyens de production pour lesquels il existe plusieurs « modes » tels que des moules multi empreintes. Elle permet de répondre aux 2 questions : Les dispersions entre empreintes sont-elles équivalentes ? Les moyennes entre empreintes sont-elles équivalentes ?
Découvrez les particularités de cette norme ISO et les avantages que l'on tire de son utilisation.

JEUDI 19 JUIN *(suite)*

16h00

Gaz de schiste et pétrochimie : impact des politiques européennes sur l'approvisionnement en matières premières et énergie

*Animé par **Christophe JOURNET**, Rédacteur en chef - MPE-Média*

*Avec : **Roland VIALLY**, Géologue - IFPEN - **Simon PHILIBERT**, Directeur des Affaires Economiques et de la Compétitivité – FEDERATION DE LA PLASTURGIE ET DES COMPOSITES - **Sylvie CORNOT-GANDOLPHE**, Consultante en énergie, Spécialiste des questions internationales- IFRI/Alfred Rosales / PDG – ROSAMON GROUP*

L'UFCC rassemble les distributeurs et importateurs de produits chimiques. A l'occasion de FIP solution plastique®, elle souhaite sensibiliser ses adhérents, fournisseurs de dizaines de milliers d'entreprises, dont celles de la plasturgie, ainsi que l'ensemble des acteurs du monde de la chimie sur l'impact économique et technique des politiques européennes menées actuellement sur le gaz de schiste. La table ronde abordera l'angle de l'approvisionnement en matières premières comme l'aspect énergétique.

VENDREDI 20 JUIN

9h30

e-DEA eliPack, le logiciel ACV des emballages plastiques et souples

Vincent COLLARD, Chargé de mission Environnement – ELIPSO

Guillaume JOUANNE, Responsable de l'offre Outils Logiciels ACV et éco-conception - EVEA

L'Analyse de Cycle de Vie (ACV) s'impose aujourd'hui comme la méthode de référence pour mesurer les impacts environnementaux des produits. En 2013, ELIPSO et EVEA ont lancé e-DEA eliPack, un logiciel d'aide à la décision en matière d'éco-conception pour les fabricants d'emballages plastiques et d'emballages souples complexes, basé sur l'ACV et respectant les standards internationaux. Riche de données adaptées à la plasturgie et à l'emballage, e-DEA eliPack permet aux membres d'ELIPSO de faire des choix de conception et d'être proactifs avec leurs clients. Une conférence exclusive pour faire le point sur un an d'utilisation d'e-DEA eliPack dans les entreprises.

10h30

Les nano-composites : quelles réalités et quelles perspectives industrielles ?

Jean-François GERARD, Directeur de la Recherche - INSA

Depuis les premiers brevets de la société Toyota sur les nanocomposites, l'intérêt pour de tels (nano)matériaux a suscité une très grande activité à la fois de recherche et de développement, à la fois académique et industrielle, ces nanomatériaux étant susceptibles de répondre à des cahiers des charges complexes. L'intervention s'attachera à faire le point sur les travaux de recherche applicative dans ce domaine mais aussi sur les réalisations industrielles impliquant les nanocomposites notamment pour des applications comme celles du packaging grâce à des propriétés barrière inattendues, celles des matériaux conducteurs électriques opérant à des fractions volumiques de nanocharges très faibles, etc. Le volet relatif à la mise en oeuvre de tels nanocomposites sera également développé pour mettre en évidence les spécificités de telles formulations. Enfin, à travers une analyse prospective basée sur les potentialités des fonctions apportées par les matériaux nanocomposites et leur mise en situation dans des procédés de mise en oeuvre, des pistes de développement de nouveaux produits à base de nanocomposites sont proposées.

11h30

L'innovation dans le recyclage et la valorisation des matières plastiques - post-industriel et post-consommateur

Sébastien PETITHUGUENIN, Directeur Général – PAPREC

13h30

Evolutions réglementaires les régimes de frais de santé et prévoyance : quels impacts pour l'entreprise ?

Thierry CHARLES, Directeur des Juristes – ALLIZE PLASTURGIE

Corinne SAPIN, Responsable du marché Entreprises – GROUPE APICIL

Fin de la période transitoire pour les entreprises au 30 juin 2014 pour la mise en conformité suite au décret du 9 janvier 2012. Modification de la notion de contrat responsable en frais de santé à effet du 1er janvier 2015. Portabilité ANI au 1er juin 2014 pour les frais de santé et 1er juin 2015 en prévoyance. Mise en place d'un contrat frais de santé obligatoire à compter du 1er janvier 2016 pour toutes les entreprises.

14h30

Financer la croissance

René GAUCHER – BPI France

Georges FONTAINES, Président de la société TECHNE et Président du Réseau Entreprendre Rhône-Alpes

Amorçage, conquête de marchés en France ou à l'international, fonds propres, trésorerie, innovation, croissance...

Des solutions pour accompagner le financement de vos entreprises existent et sont parfois peu connues. Une présentation synthétique des outils disponibles sera faite à deux voix : celle d'un industriel et celle d'un praticien du financement.

Plus de 700 exposants seront présents à fiP solution plastique 2014, soit une progression de 20% versus 2011.
Plus de 150 sociétés exposeront pour la 1ere fois sur le salon.

* Répartition par pays au 03/04/14

France	80%
Reste Europe	17%
Hors Europe	3%

* Répartition par activités au 03/04/14

Machines et périphériques	43%
fiP'Projets	16%
Matières, composites, caoutchouc	15%
Services	12%
Moules	5%
Divers	9%

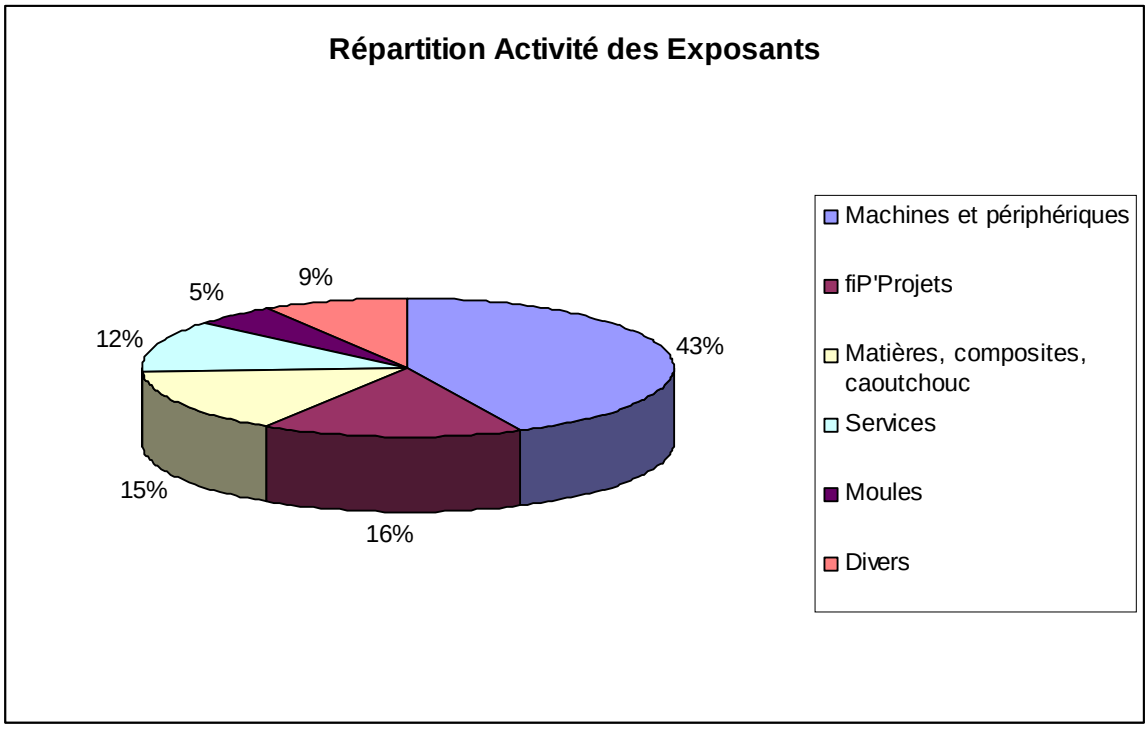

► **Les pôles regroupés** : cette année encore, certains stands fédèrent plusieurs entreprises appartenant à un même métier, association, ou territoire.

C'est le cas de :

- **CRCI Bourgogne** : Plasturgistes ou autres activités de la région Bourgogne
- **La Picardie**
- **l'INSA Lyon** Filière Procédés Plasturgie, le **PEP Centre Technique de la Plasturgie** et des Composites, **Plastipolis**, **AEPV** (Acteurs Economiques de la Plastique Vallée), Communauté de Communes Haut Bugey, Lycée Arbez Carme
- **La Fédération de la Plasturgie et des Composites** et ses syndicats

Plus d'informations et liste complète des exposants en page 33 et sur www.f-i-p.com

INFORMATIONS PRATIQUES

FIP solution plastique 2014 - Le salon de la plasturgie en France

Dates du mardi 17 au vendredi 20 juin 2014

Lieu Parc EUREXPO - LYON -Hall 6.1, 6.2, 6.3

Accès Autoroute A 43/ A 46
De la Gare TGV de la Part-Dieu (sortie Alpes) : Tramway T3 jusqu'a Vaulx-en-Velin La Soie puis Navettes Direct Eurexpo (Ligne 100)
De Lyon Centre : Métro D jusqu'à Grange Blanche + Tram T5 jusqu'à Eurexpo
De la Gare TGV et de l'Aéroport Lyon-Saint Exupery : Rhônexpress jusqu'à Vaulx-enVelin La Soie puis Navettes Direct Eurexpo (Ligne 100).
Ligne 100 "Direct Eurexpo" en circulation uniquement en période de salon. Horaire disponible au : 04 72 22 33 44

Horaires de 9 h00 à 18h00, sauf vendredi 27 : de 9h00 à 17h00

Badge Presse **Demande accréditation** sur www.f-i-p.com/ onglet Presse

Centre de Presse Réservé uniquement aux journalistes accrédités (hors équipes publicité) ; mise à disposition de documents de presse salon et Exposants, accès internet,...

Exposants Plus de 700 exposants

Secteurs Matières premières
Machines/ Equipement
Outillages / Moules
Transformation /Façonnage
Finition / Décoration
Etudes /Design/Prototypes
Services / Contrôle /Qualité
Informatique

Visiteurs Plus de 8000 visiteurs attendus

Informations +33 (0)474 73 42 33 - info@idice.fr

Contact Presse Maryvonne Lanteri - mlanteri@idice.mc - 06 .73.67.17.91

Sites www.f-i-p.com

LES NAVETTES DE LA PLASTICS VALLEE

FIP solution plastique garde des liens forts avec ses origines oyonnaxiennes ; la Plastics Vallée a accompagné son histoire.

Témoignage de ce lien, des navettes exclusives Plastics Vallée sont mises en place par les organisateurs entre Oyonnax et le FIP.

Ces transports gratuits à partir de Valexpo, sont accessibles à toute entreprise de la Plastics Vallée, à la seule condition de s'inscrire au préalable.
Ils faciliteront sans nul doute, l'accès au salon dans des conditions privilégiées et conviviales.

L'inscription peut se faire dès aujourd'hui par mail à info@idice.fr ou par téléphone au 04 74 73 42 33, en précisant nom, prénom, nom société, et jour de la visite prévue.

Départ de Valexpo – 88 cours de Verdun – 01100 Oyonnax,
du mardi au vendredi à 8h00 ;

Retour d'Eurexpo à 18h00 du mardi au jeudi,
A 17h00 le vendredi.

LA FEDERATION DE LA PLASTURGIE ET DES COMPOSITES COMMUNIQUE

FÉDÉRATION DE LA PLASTURGIE ET DES COMPOSITES

La plasturgie, un secteur qui pèse dans l'économie de la France

- 30,6 Mds € de chiffre d'affaires soit : 4% du PIB de l'industrie et 0,4% du PIB national
- 132 500 employés soit 4,5% des effectifs de l'industrie
- 3 800 entreprises

Un moteur de l'industrie

Le plastique se retrouve dans les grands secteurs de l'industrie :

- **Agroalimentaire** : plus de 50% des emballages alimentaires
- **Automobile** : 15% d'une automobile - pare-chocs, siège, éléments du moteur, airbag...
- **Aéronautique** : 22% d'un Airbus A380, objectif de 50% d'un Airbus A350
- **Construction** : isolants thermiques et acoustiques, fenêtres, sols revêtements, tuyauterie, menuiserie, ...
- **Santé** : biomédical, emballages pharmaceutiques
- **Autres secteurs** : Electrique & électronique, nucléaire, textile, équipement de la maison, sports & loisirs, communication, agriculture, jouets, ...

Un vivier d'entreprises robustes

- Un taux de marge brute de 6% (moyenne de l'industrie manufacturière : 5%)
- 77% d'entreprises ayant une performance financière égale ou supérieure à la moyenne des entreprises françaises

Des réserves de croissance à exploiter

- Un taux d'export de 22% (29% pour l'industrie manufacturière française)
- Un secteur à structurer en renforçant les entreprises : 2% d'Entreprises de Tailles Intermédiaires (ETI) dans la plasturgie française (taille moyenne des entreprises – France : 35 salariés – Allemagne : 90 salariés)
- Une filière à organiser avec des partenariats Amont (fournisseurs) et Aval (clients)
- Un déficit d'image à combler, malgré les avantages évidents du plastique pour la société et l'économie française : 63% des Français ont une mauvaise perception du plastique (22% en Allemagne)

La Fédération de la Plasturgie et des Composites, une organisation professionnelle représentative pour accompagner l'évolution des entreprises

Elle rassemble et représente plus de 3 800 entreprises, soit plus de 132 500 salariés issus principalement de PME. Elle fédère tous les secteurs : le transport, l'emballage, le bâtiment, le médical, etc. La Fédération joue un rôle actif au sein de l'ensemble de la chaîne de valeur de la conception au recyclage, en travaillant avec l'amont et l'aval pour un dialogue plus large.
Avec ses syndicats membres, la Fédération répond à tous les niveaux (régional, national, européen, international) aux préoccupations des industriels et accompagne le développement de leur entreprise par des actions dans les domaines économique, ressources humaines et environnement.

La Fédération place la compétitivité des entreprises de la plasturgie et des composites au cœur de ses axes stratégiques

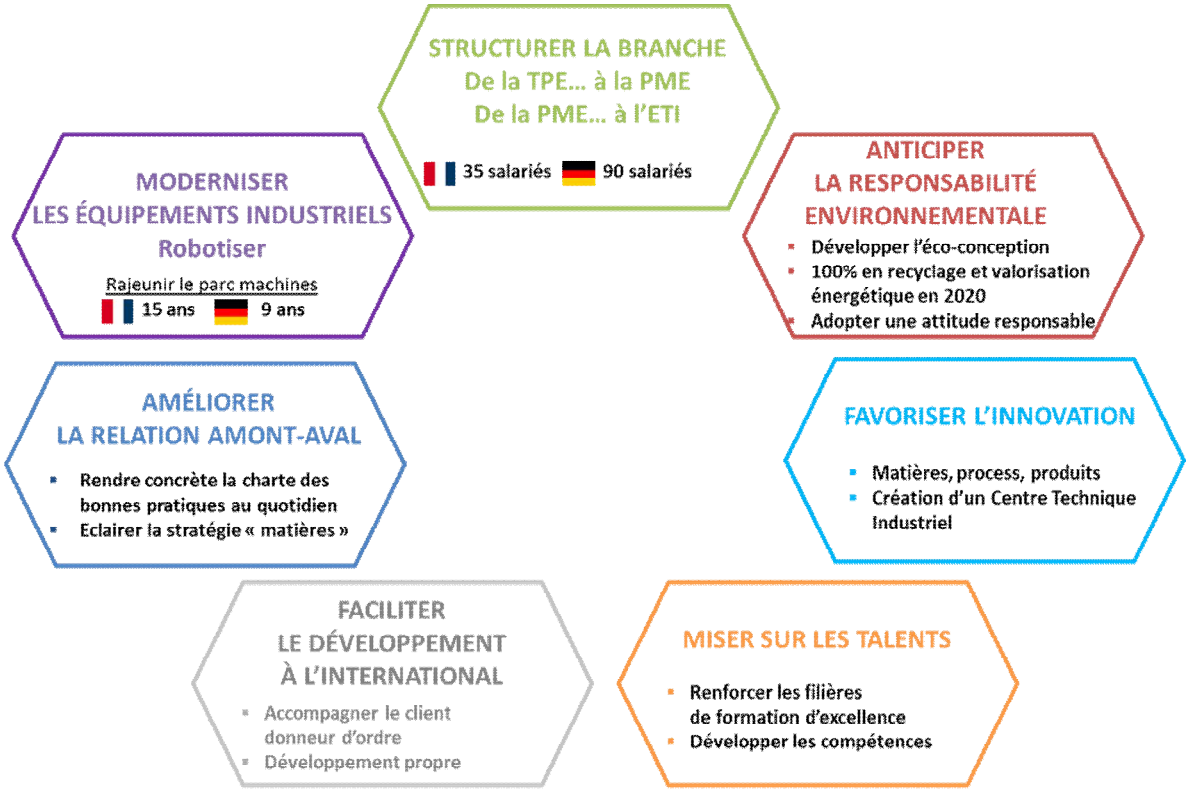

Pour suivre l'actualité de la Fédération

La newsletter web :
s'inscrire sur le site www.laplasturgie.fr

La création d'un Centre Technique Industriel : une urgence pour la profession

Il est urgent de créer un CTI pour simplifier l'accès à l'innovation, car la plasturgie est l'une des seules filières de métier à ne pas avoir de CTI. « Nous n'avons pas de structure mutualisée pour soutenir et stimuler l'innovation. Aujourd'hui, près de 90% des 3 800 entreprises de la profession n'accèdent pas aux compétences existantes. C'est un constat très alarmant : dans un contexte où les emplois industriels sont menacés, il faut agir au plus vite et ouvrir à tous, y compris aux PME de la Plasturgie et des Composites, l'accès à la démarche d'innovation » déclare Jean MARTIN, Délégué Général.

Un projet construit avec et pour les entreprises
Depuis juillet 2013, la Fédération est allée à la rencontre des entreprises grâce à une vingtaine de réunions collectives organisées en région. Le CTI sera piloté par les entreprises. « L'échange avec les entreprises est au cœur de la démarche, afin de bien cerner leurs besoins : l'importance cruciale de la confidentialité et une proximité géographique aussi forte que possible. C'est au cours de l'année 2014 que la décision de lancement devrait être prise avec le Ministère du Redressement Productif » poursuit Jean MARTIN.

Le CTI, une structure de proximité pour partager les savoirs
Avec une mutualisation des efforts de recherche, le CTI va dynamiser l'innovation produit dans tous les secteurs et permettre de renforcer l'excellence opérationnelle en intensifiant les relations entre les entreprises, les centres techniques, les structures de recherche et les pôles de compétitivité. En effet, le CTI s'appuiera sur les structures existantes telles que l'ISPA, le PEP, le PPE, le CEMCAT ou sur d'autres centres. Grâce à un effet de volume, toutes les entreprises de la plasturgie et des composites, les PME aussi, pourront disposer d'une porte d'entrée vers les meilleurs centres de compétences de France et d'Europe. Le CTI offrira des réponses à toutes les problématiques, de la Recherche à l'opérationnel, en intégrant matériaux, process et produits, grâce à une mutualisation de moyens dans des centres de haut niveau, proches des industriels.

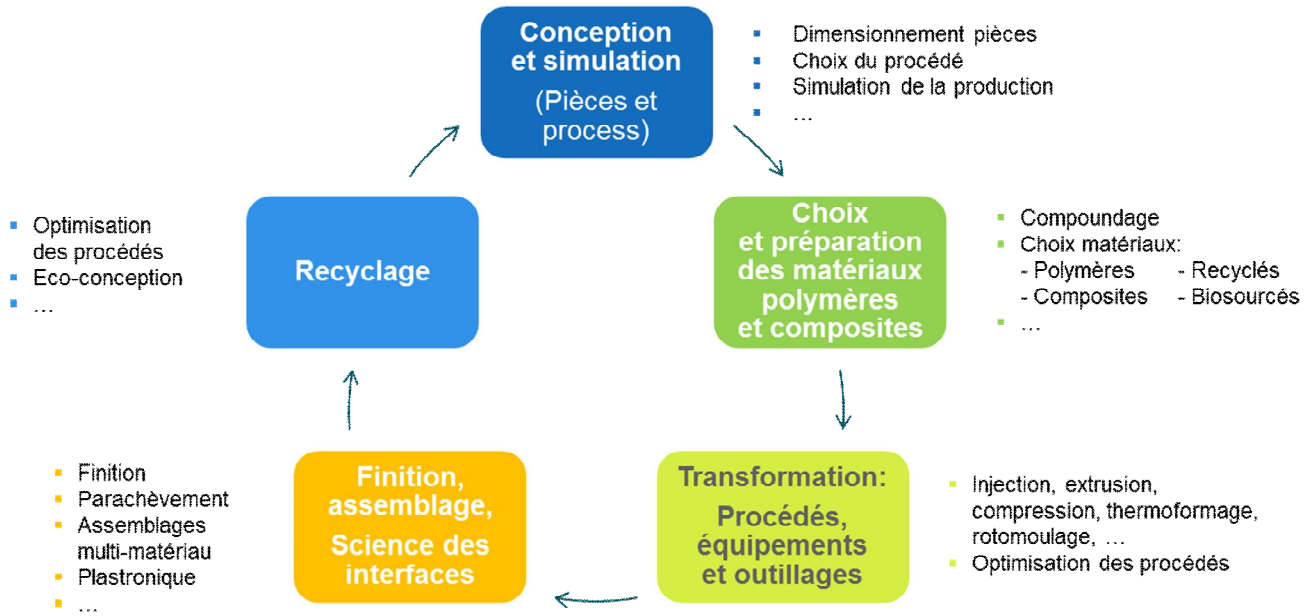

Développer un nouveau levier financier
« C'est un levier financier important : outre le fait que sa taille critique va lui permettre d'accéder à des programmes de recherche européens, le CTI multipliera aussi par deux l'effet du crédit impôt-recherche. L'enjeu de la compétitivité est tel qu'il faut donner aux entreprises les moyens d'accélérer la démarche d'innovation.» indique Jean MARTIN.

Le CTI recueille des soutiens de poids
Le CTI Plasturgie et Composites a déjà obtenu le soutien de François Brottes, Président de la Commission aux Affaires Economiques de l'Assemblée Nationale et de Damien Abad, Député de l'Ain et Président du Groupe Plasturgie à l'Assemblée Nationale. « Les Chefs d'entreprise sont demandeurs, certains considèrent même que c'est vital ! » conclut Jean MARTIN.

Retrouver de la compétitivité avec de nouvelles presses électriques ou hybrides

La Fédération de la Plasturgie et des Composites sensibilise régulièrement les PME et TPE de la plasturgie et des composites à l'intérêt de retrouver de la compétitivité en modernisant son appareil de production. Comme le souligne Sylvain Raux, Vice Président de la Fédération de la Plasturgie et des Composites, « la moyenne d'âge des équipements de production en France est de 15 ans, contre 9 ans en Allemagne. » Or, les nouvelles presses à injecter électriques sont plus compétitives en termes de productivité et d'optimisation des dépenses d'énergie « La question de performance énergétique doit être intégrée dans le pilotage industriel des entreprises de plasturgie. Nous entrons dans l'ère de la smart energy car, en plus de contribuer à diminuer l'empreinte carbone, l'énergie est un véritable levier de compétitivité » indique Philippe COMMARET, Directeur Marketing B to B d'EDF.

Un partenariat entre la Fédération de la Plasturgie et des Composites, EDF et l'ACDI pour faciliter la démarche.
La Fédération de la Plasturgie et des Composites s'est engagée dans un partenariat avec EDF et l'ACDI pour accompagner les plasturgistes dans leur démarche d'investissement. « Il s'agit de créer les conditions les plus favorables pour que les plasturgistes puissent bénéficier d'un accompagnement dans le montage du dossier pour obtenir des avantages financiers. C'est un véritable service sur mesure, qui est proposé aux industriels, souligne Sylvain Raux, grâce à ce partenariat avec EDF et l'ACDI. »

EDF contribue financièrement aux opérations de remplacement des presses existantes, par des presses à injecter, électriques ou hybrides, en valorisant les certificats d'économies d'énergies (CEE) générés par l'opération. Il s'agit d'accompagner les plasturgistes dans le dispositif CEE spécifique aux presses à injecter électriques et hybrides qui ont pour objectif de réaliser des économies d'énergie dans les TPE et PME.

Des atouts indéniables pour les nouvelles presses électriques ou hybrides
Les nouvelles presses à injecter électriques ou hybrides, comparées à une presse hydraulique, allègent la facture énergétique de 50% sans parler des gains de productivité évalués à 10%.
« On gagne également dans la précision des mouvements et la réactivité des presses électriques jusqu'à 10 fois supérieure à celle des presses hydrauliques. La maintenance est réduite, il y a 20% de pièces en moins, sans parler du bruit de la machine, moindre… », souligne Christian Lozé, Président de l'ACDI.

L'information des entreprises en région
La Fédération, EDF et l'ACDI organisent une opération à l'échelle nationale au premier semestre 2014. Des forums organisés avec les syndicats régionaux permettront de faciliter les échanges entre plasturgistes et partenaires de l'opération. Un Forum est organisé sur le salon FIP SOLUTION PLASTIQUE le 19 juin à partir de 9H30.

Repenser la formation sur les plastiques et les composites à l'horizon 2030 : La Fabrique à talents

La Fédération de la Plasturgie et des Composites a mis en place une démarche innovante pour répondre à la question : « de quels talents la filière de la plasturgie et des composites aura-t-elle besoin en 2030 ? »

« La Fabrique à Talents part du principe que nous devons engager les acteurs de la filière dans une réflexion prospective et concrète. Les métiers de la plasturgie avancent et la formation doit évoluer en conséquence ! La Fabrique à Talents permet d'établir une nouvelle ère de la formation sur les plastiques et les composites afin qu'en 2030, les jeunes soient parfaitement en adéquation avec les besoins et les défis que doivent relever les entreprises de la filière. » indique Florence POIVEY, Présidente.

Trois axes pour produire des pistes pédagogiques nouvelles : innovation, agilité, mobilité
Dans un premier temps, la Fabrique à Talents a réuni un think-tank intersectoriel, composé de décideurs de premier plan, de RH et d'experts dans le secteur de l'éducation, et a produit une vision stratégique des talents pour la plasturgie à l'horizon 2030.

Trois groupes de travail, regroupant des spécialistes et acteurs de la formation, vont désormais prendre la relève et traduire les axes stratégiques définis par le think-tank en recommandations opérationnelles, pour construire une nouvelle dynamique d'excellence en matière de compétences et formation d'ici mai 2014 : « Les membres du think-tank ont élaboré trois axes prioritaires sur lesquels les Groupes de travail vont devoir construire et proposer des pistes pédagogiques nouvelles : cultiver l'innovation, développer l'agilité des organisations et du management, et enfin, dépasser les frontières géographiques et disciplinaires » souligne Florence BONNET-TOURÉ, Déléguée Générale adjointe.

La plasturgie du futur : la Fabrique à Talents lance la première plateforme pédagogique virtuelle internationale et inter-filières des plastiques et des composites
Un dernier groupe de travail doit mettre en œuvre prochainement la première plateforme pédagogique virtuelle, internationale et inter-filière pour les plastiques et les composites. « Le think-tank a proposé une plateforme pédagogique qui pourrait propulser la plasturgie et les composites dans le futur. » Le concept ? Proposer un espace virtuel de formation accessible à tous sur les nouvelles compétences, afin de découvrir et comprendre les métiers et techniques à travers des modèles pédagogiques innovants et ludiques (défis, simulations…).

Suivez la Fabrique à Talents sur le blog : www.lafabriqueatalents.fr

LES VISITEURS FIP SOLUTION PLASTIQUE 2011

En 2011, fiP solution plastique, conjugué à Caucho Caoutchouc Gomma a accueilli 6762 visiteurs, soit une progression de 13.90% versus l'édition 2009. Ces visiteurs représentaient 4623 sociétés, en hausse de 28.5% versus 2009.

6102 visiteurs venaient de France, dont 52% de Rhône-Alpes ; puis pour un peu plus de 10% chacune des régions Bourgogne Franche Comté et Paris Ile de France.
660 provenaient de l'étranger, dont 21% d'Italie, 17% de Suisse, 12% du Benelux, et 10% d'Allemagne ainsi que du Maghreb et d'Espagne et Portugal.

Répartition du visitorat par marchés

SECTEURS	FIP/CCG 2011
Automobile/ Car industry	19,5
Equipement Industriel/ Industrial equipment	16,6
Santé /Health	7,2
Industrie chimique /Chemical industry	6,9
Industrie alimentaire /Food Industry	4,6
Equipement de la maison /Home equipment	4,4
Sports et loisirs / Sports-game-toys	4,2
Parfumerie-cosmétique /Perfumery-cosmetics	4,2
Electricité /Electrical	4
BTP/ Building construction	3,6
Aeronautique/ Aeronautics	3,2
Electronique-Informatique/ Electronics- Softwares	2,8
Transports	2,3
Appareils ménagers/ Household appliances	1,9
Publicité/ Advertising	1,6
Robotique/ Robotics	1,1
Armement/ Arming	0,6
Bureautique/ Bureautics	0,3
Autres/Others	11
	100

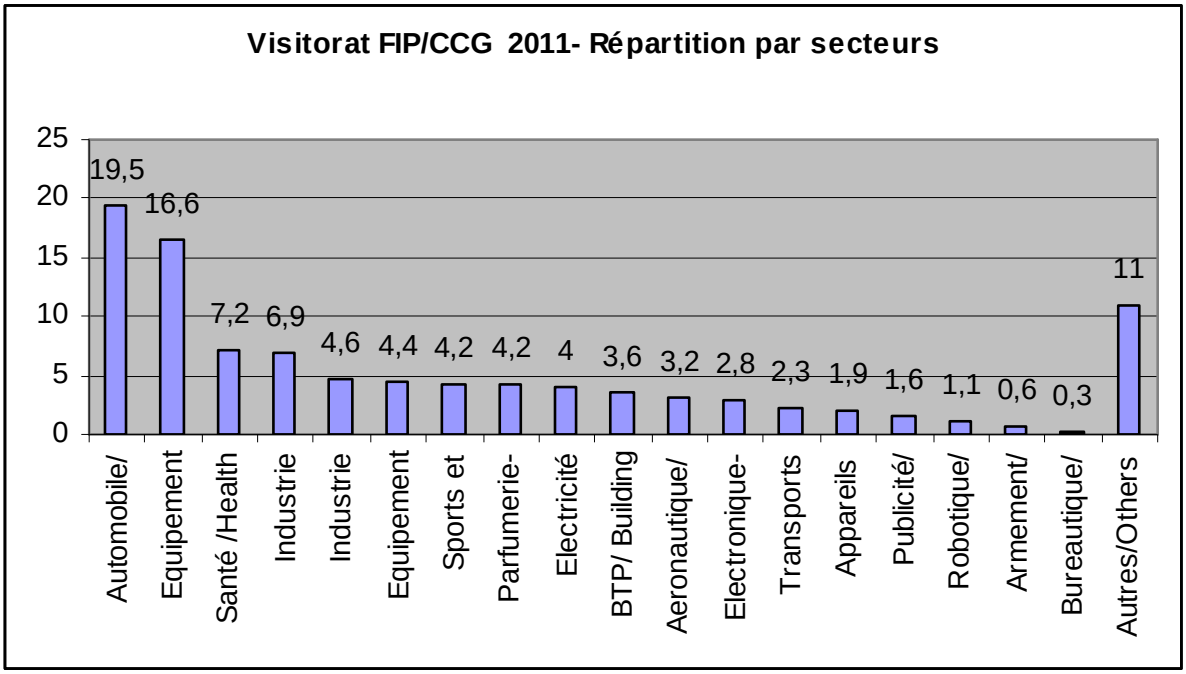

Répartition du visitorat par fonction :

FONCTION	**FIP/CCG 2011**
Production - Technique	20%
Président / General Manager	16%
Commercial	20%
R&D	19%
Achats/ Purchasing	8%
Marketing - Communication	2%
Adaministration / Management	1%
Non précisé / Not specified	9%
Autres / Others	5%
	100%

LISTE DES EXPOSANTS AU 05/05/2014

SOCIETE	N°STAND	SOCIETE	N°STAND
2 B LIGHTING TECHNOLOGIES	D12	AMPACET EUROPE	E19/F26
20 MICRONS	J26	AMPCO METAL	H24
2M INTERNATIONAL	G21/H23	ANVI PLASTURGIE	B4
3DBF CONCEPTION	B26	AP EXTRUSION SAS	H50
4 CLEAN	E7	APEX CORPORATION JAPAN	B28
A2P INDUSTRIE SAS	F31	API	D49
AAA MOULD LIMITED	G42	APICIL GROUPE	F52
ABC DIRECT	I23	APPLIPLAST	B12
ABI PROFILS : EXTRUSION DE TUBES ET PROFILES PLASTIQUES TECHNIQUES	B3	APPOLO	J14
ACIM JOUANIN	F16	APSYS	G37
ACPM	B26	ARALDITE	I44
ACTIVIPLAST	B20	ARBURG SAS	F19/G26
ACTIVOX	J14	ARDEJE FLUID JETTING EXPERTISE	I3
ACTUAPLAST SAS	D31	ARTOIS COMPOSITES	B26
ACXYS TECHNOLOGIES	D11/E14	ASBURY CARBONS	J26
AD MAJORIS	H7	ASM FRANCE - ASMOLD	J40
ADDIBATCH	D13	ASSOCIATION FRANCOPHONE DU ROTOMOULAGE	A10
ADDIGREEN	D13	ASSOCOMAPLAST	J36BIS
ADDIKEM SAS	D13	ATELIER PLASTIQUE FOREZIEN	D22
ADDIPERF	D13	ATEQ CONTROLE FUITE DEBIT	G2
ADDIPLAST	D13	ATM MECAMOLD	E27
ADHETEC SOLUTIONS ADHESIVES	E52BIS	ATMOS PLASTICS	C23
AEPV - ACTEURS ECONOMIQUES PLASTIC VALLEE	F37/G48	AUGEO	J14
AFICEP	J52	AURAY PLAST	D35
AFT PLASTURGIE	D47	AUTOMATED PACKAGING SYSTEMS	G39
AG PLAST - MJ PLAST	C3	AXIS	H19
AGI	G15	AXSORB	E5
AGP DEVELOPPEMENT	H27	BADA	J34
AGROCOMPOSITES ENTREPRISES	C19	BALBINOT ET FILS	G21/H28
AHLBRANDT	D11/E14	BASF - ELASTOLLAN	E7
AIGNEP	H26	BASF Kaolin Specialties	J26
ALAIN GUELPA CONCEPT	E44	BATTENFELD CINCINNATI	D10
ALBIS PLASTIQUE FRANCE	G23/H30	BAUER COMPRESSEURS	J39
ALKOR DRAKA	G45	BAUSANO E FIGLI SPA	F46
ALLIZE PLASTURGIE	E56/F50	BCL EQUIPEMENTS	I21/J24
ALLIZE PLASTURGIE BOURGOGNE	E48	BEGRA GRANULATE & CO. KG	E13
ALMA CG	A23	BESSE LOUIS (ETS)	H48
ALPHA TECHNOLOGIES UK	I7	BEWE PLAST SAS	F15/G22
ALPHALASER GMBH	E46	BEX FRANCE	D10
ALTECH MAKINA	D8	BIESTERFELD FRANCE	I29/J30
AMDI	B4	BIFI SARL	D45
AMINEAU SA	F35	BILLION	G17/H22
AMIS - ZERMA	I21/J24	BLACK DIAMOND	J26
AMP - ALPHA MATIERES PLASTIQUES	G13/H18	BLACK MAMBA	E5

SOCIETE	N°STAND	SOCIETE	N°STAND
BLENDEX	J14	CLUZEL SAS	D37
BLET MEASUREMENT GROUP	I27	CLYDE INTERNATIONAL SAS	F18
BMB	H34	CM MANZONI GROUP	J22
BMS FRANCE	F15-G22	CMO - CAOUTCHOUC MANUFACTURE DE L'OISE	H50bis
BMS VISION	F24	COATOSIL	J14
BODYCOTE	I32	COIM SPA	E5
BORICA	J26	COLLIN (DR.) GMBH	G37
BOUDIN SAS	E46	COLLOMB MECANIQUE	H27
BOY	F15/G22	COMMUNAUTE DE COMMUNES HAUT BUGEY - PLASTICS VALLEE	F37/G48
BRANSON ULTRASONS	G10	CONCEPT OUTILLAGES	G43
BRENNTAG	D6	CONPRO	F29
BRIXIAPLAST	F9/G16	CONSTANT/GRANDAL/ON/LUMINOR	J14
BROOKFIELD	G14	COOL FLOW/POLAR THERM	J14
BRU Y RUBIO	E22	COREAU	I6
BUCKLEYS	G14	COSMOTEC	D11/E14
BYK GARDNER	D12	COVERIS	G7/H12
C2P	E3	CPE UNIVERSAL GROUP (Chine)	J26
CA PICARD	F21	CPRI	G44
CADFLOW SUPPLYING SOLUTIONS	G5	CREASTUCE	B16
CALAZUR	E5	CREATEC PLASTIQUE	A9
CALDIC SILICA	E5	CRITT POLYMERES PICARDIE	G45bis
CALDIC SPECIALITES	E5	CTS	C10
CALDIC TITANIUM	E5	CUREZOL	J14
CALDICHEM	E5	DAMLA PLAST	D10
CALDIXANT	E5	DASSAULT SYSTEMES - SOLIDWORKS	E4
CALQUAT	E5	DATACOLOR INTERNATIONAL FRANCE	J15
CALSIL	E5	DBI GROUPE	H26
CAMPETELLA	F9/G16	DECOSYSTEM	C15
CAPIME SOLUTIONS INDUSTRIELLES	D11/E14	DEGA SPA	I21/J24
CAPOW	E5	DELCAM, EDITEUR DE LOGICIELS CFAO	F4
CAPS	E5	DELEGATION INTERREGIONALE PLASTURGIE ILE DE FRANCE, CHAMPAGNE-ARDENNE, PICARDIE	E56/F50
CATHAYCOAT	J14	DER SAN	D10
CB CREATION PLASTIQUE SASU	C1BIS	DESIPAK	E5
CCI BOURGOGNE	E48	DEVILLE RECTIFICATION	G11
CEDIPLAST - RESEAU EXPERTS	E56/F50	DIC EUROPE GMBH	E54
CENTRE DE FORMATION DE LA PLASTURGIE	E56/F50	DIC.PPS	E54
CENTRE PLASTIQUE LA QUALITE CIBLEE	D18	DIL IDF	I44
CEREPLAS	E5	DMA MACHINES	H23/I26
CERRINI	D10	DME EUROPE	I4
CGS PLASTIQUE	A11	DMI	J32
CHAVERIAT ROBOTIQUE SAS	G19	DMN WESTINGHOUSE	E20
CHIKO AIRTEC	I36	DOLDER SA PLASTICS	F48bis
CHROMAZONE	J14	DONGSAN BEARING CORP	J11
CIBERMATIC	D8	DOUBLE LIAISON	A27
CISA INFORMATIQUE	D5	DPH INTERNATIONAL	I17
CLAS	H15bis	DRAPEX	J14
CLEARSTRENGHT	E5	DUKANE IAS	D39
CLIMAX MOLYBDENUM	J26	DUPONT DE NEMOURS	F48bis
CLIQ	J26	DURASTRENGHT	E5
CLM	I19	DURESCO	I44

SOCIETE	N°STAND	SOCIETE	N°STAND
DYNEON GMBH - 3M ADVANCED MATERIALS	J3	FIBADUR	D2
EAS FRANCE	I33	FIBAPLAST	D2
ECON	F29	FIBASOL	D2
EDENOL	E5	FIBRA PLASTIQUES	C13
EDF COMMERCE RHONE ALPES AUVERGNE	I31	FILTRATION	H15
EDM SERVICE	H3	FIMM SARL	J17
EEC "EGYPTIAN EUROPEAN COMPANY"	I9/J12	FINE ORGANICS	J26
EFFIPLAST	C1	FINKE	D2
ELASTO	D9	FINNTALC/PLUSTALC/MICROTALC	J14
ELASTO SWEDEN AB	D9	FISA NETTOYAGE ULTRASONS	J17
ELASTOPOLE	J52	FIT	F9/G16
ELASTRON KIMYA	J26	FORMAT	G14
ELCOWA	I36	FORMECH	F48
ELLIMETAL	F21	FORMULE VERTE	A27
ELTEX ELEKTROSTATIK	J1	FOURNIER THERMOPLASTIQUES	E15/F22
EMBALLAGES MAGAZINE	A27	FRANCE PLASTIQUES - L'EXPO PERMANENTE	A27
EMILE MAURIN	C25	FRANCE SCIENTIFIQUE	I8
EMS - GRILAMID	E7	FRD	F8
EMS - GRILFLEX	E7	FRIGEL	F9/G16
EMS - GRIVORY HT	E7	FRUMOLDE TOOLING	G18
EMS-CHEMIE (FRANCE) SA	E7	FW/WICROLL/NORWOLL	J14
EMSODUR - EMSODUR	E7	GALA KUNSTSTOFF UND KAUTSCHUKMASCHINEN GMBH	I35
ENGEL FRANCE	E21/F30	GALVANO ORGANO	A27
ENRIQUE AGUILAR, SA	A23BIS	GAZECHIM PLASTICS	E19/F26
EPOSIR/EPONAC	J14	GEISS AG	E37
EPSI	F36	GENERAL QUIMICA	J26
ERCROS-ETINOX	E7	GENTNER ET FILS	D15
ERGE	F9/G16	GEORGES PERNOUD LE GROUP	H27
ERGOPACK FRANCE	H42	GEPMAN	C13
ES TECHNOLOGY	E8	GEPSA SOUS-TRAITANCE INDUSTRIELLE	J20
ESCHERICH (DR)	D11/E14	GEPSTAR	C13
ESSE INTERNATIONAL	E7	GERLACH	F15/G22
EUKEM	G1	GILBERT SAS	C12
EUROCHILLER SRL	G31	GIMATIC	F9/G16 - F
EUROMAPLAST	F25	GLORY SARL	C11
EVONIK INDUSTRIES	F48bis	GMP (GRANULATION MATIERES PLASTIQUES)	E50
EWIKON HEISSKANALSYSTEME GMBH	G28	GNEUSS	F15
F2DP INDUSTRIES	J28	GRANULATION - AUTOMATIK PLASTICS MACHINERY	H15
F2M GROUP	E15/F22	GREEN BOX SRL	F36
FANUC	F33	GROLMAN SAS	J14
FARPI FRANCE	F24-F13-G20	GROSFILLEY	H27
FAST HEAT INTERNATIONAL	F40	GROSPERRIN	J23
FAST NEW PRECISION PLASTIC STEEL MOLD CO., LTD	J48	GROUPE RGF	D25/E28
FEDERATION DE LA PLASTURGIE ET DES COMPOSITES	E56/F50	GROUPEMENT DE LA PLASTURGIE INDUSTRIELLE ET DES COMPOSITES	E56/F50
FERLIN	H29/I34	GROUPEMENT DES INDUSTRIES DE PLASTURGIE NORD PAS DE CALAIS	E56/F50
FERONYL	A17	GROUPEMENT PLASTURGIE AUTOMOBILE - GPA	E56/F50
FERROMATIK MILACRON	G36	GUIDE TRAITEMENT DES SURFACES	A27

SOCIETE	N°STAND	SOCIETE	N°STAND
GUNTHER FRANCE	H15ter	KENFLEX	E5
GWK GESELLSCHAFT WÄRME KÄLTETECHNIK MBH	G38	KENRICH	E5
GYMAP	F7	KEP - KEPITAL	E7
H+M FRANCE	E40	KISTLER	H40
HAITIAN-ZHAFIR	H35/J36	KITA CHROME	H13
HALLSTAR	J26	KOCH TECHNIK, WERNER KOCH MASCHINENTECHNIK GMBH	F38
HALOX	J26	KONICA MINOLTA SENSING	J13
HASCO	F5	KRAIBURG TPE GMBH & CO. KG	E11
HB-THERM	H45/I42	KRAUSS MAFFEI TECHNOLOGIES GMBH	F27/G34
HELIOS	H29/I34	KURZ	E40
HERRMANN ULTRASONS	H8	L'USINE NOUVELLE	A27
HERZOG	F9/G16	LABELYSEES SAS	B4
HEXAGON METROLOGY	H16	LABOMAT ESSOR	G14
HEXPOL COMPOUNDING	D7	LABOTEK	F15/G22
HIFI FILTER	J42	LABTECH ENGINEERING EUROPE SA	H36
HILDEBRAND	G14	LACOVYL	E5
HIMAFINE/HIMAFIL/HIMARUB/HIMACEM	J14	LATI FRANCE SAS	J9
HYROX	E5	LAVOLLEE SA (ALLIANCE LEL)	J26
ID ROTO SOLUTION	D43	LEARTIKER	J10
IG PROCESS	F21	LEHMANN & VOSS & CO.	G12
ILEX FRANCE	D24	LEISTER TECHNOLOGIES AG	J37
IMEDIAPLAST	J50	LEISTRITZ EXTRUSIONSTECHNIK GMBH	J44
INAN PLASTIK	D10	LENZKES SPANNTECHNIK GMBH	G40
INCHEMREZ	E5	LES ELASTOMERES MOULES	D35
INCOE INTERNATIONAL EUROPE	H9	LIFOCOLOR SARL	H6
INDCO	G5	LMT BELIN FRANCE SAS	H5
INDUSTRIE & TECHNOLOGIES	A27	LONWA	J14
INFIPLAST	E36	LORRAINE PROFILES	C9
INFO CHIMIE	A27	LOXIOL	E5
INSA LYON - FILIERE PROCEDES PLASTURGIE - SITE DE PLASTURGIE	F37/G48	LUVOBATCH	G12
INSTRON	J25	LUVOCOM	G12
INTEPLAST GROUP	A21	LYCEE ARBEZ CARME	F37/G48
INTERCARAT	B24	LYPSIS	F17/G24
IP3 VENDEE	B11	M.O.O.	G36
IQAP MASTERBATCH GROUP	E15/F22	MAAG PUMP SYSTEMS	H15
ISA FRANCE	E26	MACPLAS - TECHNICAL MAGAZINE FOR PLASTICS AND RUBBER INDUSTRY	J36BIS
ISPA ENTREPRISE	E56/F50	MAHEVAS SAS	H2
ITALTECH (WINTAL MACHINES)	E37	MANUPLAST	A7
IXEMER	A15	MANUTHIERS	I24
JACQUEMET - RESSORTS TECHNIQUES RAYNAUD	I25	MAPLAN	F44
JACQUEMOUX DECOLLETAGE	E42	MARK CH	J14
JAGROPOL	E5	MARKSTAT	J14
JAYFLEX	E5	MARLUBE	J14
JITATBRIGHT	J14	MARTIPLAST	D21/F28
JM POLYMERS	J28	MASS	H29/I34
JOCKOO DESIGN	F1	MASTERWATT	F9/G16
JURA FILTRATION	J42	MAT PLAST - GROUPE LANDEAU	H39
K.D. FEDDERSEN FRANCE	F6	MAT TECHNOLOGIC	H29/I34
KAHL	H29/I34	MATERIELS EXTRUSION	G41
KEN REACT	E5	MATISSART	B26

SOCIETE	N°STAND	SOCIETE	N°STAND
MATSUI	J26	OFFICINA MECCANICA DI PRECISIONE CAVAGLIA F.LLI SNC	A25
MB ENGINEERING	F15/G22	OGP FRANCE	I1
MCPP FRANCE - MITSUBISHI CHEMICAL	G13/H18	OMICRON	E5
MECA ET PLASTIC	G21/H28	ON PLAST	C21
MECANINDUS	I22	OPS PLASTIQUE	C7
MECANIQUE ET CONCEPTION DAVID	I13	OPTIMUM CEMENT	J2
MECASONIC	G25/H32	ORGAPASTE	H49BIS
MEGHMANI	J26	P.M.G.	E12
MERSEN	F17/G24	PAILLETTES ET PIGMENTS	D4
METAPLAST	I18	PAPETERIE DE RAON	I2BIS
METZNER	F15/G22	PAPREC PLASTIQUES	F3
MEUSBURGER GEORG GMBH & CO. KG	H37	PARCO INNOVATION SARL	I21/J24
MICHAUD CHAILLY	C25	PEARLENE	J14
MICROPERL	E5	PELLETRON	F21
MICROPOLYMERS	C23	PEP CENTRE TECHNIQUE DE LA PLASTURGIE ET DES COMPOSITES	F37/G48
MICROVU	I11	PERMA-SERAP	D33
MIKROSAN MAKINA VE KALIP SAN A.S.	D10	PERSPECTIVES	B26
MILLET - MARIUS SAS	B13	PHOS-CHECK	J14
MINK FRANCE	E18	PIJAPLAST	G43bis
MISSION ECONOMIQUE DE L'AIN	F37/G48	PIOVAN FRANCE	E23/F32
MISSLER SOFTWARE	G3	PIXARGUS	F15/G22
MITRAS MATERIALS	E37	PLASDAN AUTOMACAO E SISTEMAS LTDA	F24
MITSUI CHEMICALS	J26	PLASKOLITE - OPTIX	E7
MITUTOYO	E31	PLASMATREAT SAS	H19bis
MIXACO	F29	PLAST 2015 - INTERNATIONAL EXHIBITION FOR PLASTICS AND RUBBER INDUSTRIES	J36BIS
MO-DI-TEC	I38	PLASTALLIANCE GROUPEMENT INTERRÉGIONAL DE LA PLASTURGIE ET DES COMPOSITES	E56/F50
MOC	E5	PLASTDECOR	E33
MOLDEX 3D	E16	PLASTI OUEST	E56/F50
MOLDFLOW AUTODESK	F20	PLASTIC SYSTEMS	H29/I34
MOREL SA EXTRUSION PLASTIQUE	C5	PLASTIC SYSTEMS	H29/I34
MOTAN - COLORTRONIC	G38	PLASTIGRAY	A2
MP2I + PLASTFORM	E44	PLASTIPOLIS	F37/G48
MTF	F9/G16	PLASTIQUE TECHNIQUE LORRAIN	C20
MTS MOULAGE TECHNIQUE SOUFFLAGE	D27-E30	PLASTIQUES & CAOUTCHOUCS	A27
MÜLLER KUNSTSTOFFE	D9	PLASTIQUES DECORES SAS (LES)	E32
NATUREPLAST	F2	PLASTITRENGHT	E5
NAVITAS TECHNOLOGY LIMITED	F41	PLASTIVALOIRE (GROUPE)	B5/C6
NCH	H47	PLASTOCHIM	B15
NEGRI BOSSI	G35	PLASTURGIE GRAND EST	E54/F50
NEODOL	E5	PLAXTER	E5
NEOLOR	J14	PLS GREEN	J21
NETSTAL MASCHINEN AG	F37/G34	PLUTON SAS	H17BIS
NEXEO SOLUTIONS	G9/H14	PMA SA (PLASTURGY MATERIAL ADVANCE)	E37
NEXTIS SAS	C17	PMP	A3
NICKERSON	G32	POLE D'EXCELLENCE PLASTURGIE NORD-PAS DE CALAIS	B26
NILIT PLASTICS	G6	POLYMER TECHNOLOGY AND SERVICES LLC (PTS)	J6
NOBEL PLASTIQUES SAS	A4	POLYMIX	G13/H18
NOVA-SYS	G8	POLYRAM FRANCE	H33
O.C. TEAM	F29	POLYTECHS	I16
ODEM	C1BIS	POMPES - Maag Pump Systems	H15
OERLIKON BALZERS	J7	PRAYAG POLYTECH PVT LTD	J18

SOCIETE	N°STAND	SOCIETE	N°STAND
PRIMEF PPS	E54	ROSSOW	D17
PRIMEF PPS	E54	ROTAX	E34
PRINTING INTERNATIONAL NV/SA	A5	RT VANDERBILT	J26
PRISMACOLOUR	J26	RUD LEVAGE ET ARRIMAGE	I20
PROCESS	D20	RYCHEM GROUP	D1/E2
PRODIUM	C18	S.T.T.S. - SYSTEMES ET TECHNOLOGIES DE TRAITEMENT DE SURFACE	H10
PROM	J26	S+S TECHNIQUES DE SEPARATION ET DE TRI	F42
PROMATEC EXTRUSION	B8	SABIC FRANCE	E19/F26
PROMIX	F9/G16	SABO STAB	E5
PROMOSTYL	H54	SAF	E5
PROTEC POLYMER PROCESSING GMBH	H56	SAMSUNG - STAREX	E7
PROTO LABS	B1	SAMSUNG-INFINO	E7
PROTOFORM BOURGOGNE	D16	SAMYANG-TRIREX	E7
PROTOTECH ASIA	B19	SANDRETTO ROMI	E25
PROVICHEM	J21	SAPELMECA LEISTER WIDOS	E35
PROVIPLAST	J21	SASOLWAX	E5
PROVIRON	J21	SCHEER	F29
PRUFTECHNIK	I40	SCHENCK PROCESS	F12
PTS PLASTIC TECHNOLOGIE SERVICE	F14	SECAM	E10
Q-LAB	G14	SEFAR FYLTIS	I15
QUENTINPLAST	H52	SEGULA MATRA TECHNOLOGIES	F52BIS
QUIRI & CIE (STE DES USINES)	H5	SEKER (GROUPE) SAS	C14
RABOURDIN INDUSTRIE	H5	SEMATEC SAS	E9
RADICIPLASTICS FRANCE	E15/F22	SEPRO	H11/I14
RAIGI	C2	SEPRO ROBOTIQUE	H11/I14
RAMPF DOSIERTECHNIK GMBH & CO. KG	G37	SERI	I21/J24
RAPID FRANCE - ALBRO TECHNOLOGIES -	G33/H38	SEVAR	G1
RBL PLASTIQUES	A1/B2	SEVN BANDOL	G1
RDP GROUPE	C8	SF COMPOUND	E15/F22
REFFAY SAS	B7	SHAPERS' FRANCE	H17
REGION PICARDIE	H54	SHIMADZU	J16
REGLOPLAS FRANCE	H29/I34	SHINETSU	J26
REP INTERNATIONAL	H43	SIGMA ENGINEERING GMBH	F34
REPOL SL	I2	SILQUEST/SILOX/SILCAT	J14
RESEAU ENTREPRENDRE AIN ET VAL DE SAONE	J41	SIMATEC	F9/G16
RESINEX	H25/I28	SINGLE	F15/G22
RESSORTS TECHNIQUES RAYNAUD	I25	SINOF	E7
REVOLUPLAST	D29	SIPA GROUPE	E38
RICORNET ETS.	B9	SIPLAST	B14
RIFRA - RIFRATENE	E7	SISE SAS	H20
RIMA COLOR	J14	SMA	J14
RIMA MICA	J14	SMI	B18
RIMA PLAST	J14	SMP	E52
RIMA PROCESS	J14	SNETOR DISTRIBUTION	G4
RINCO ULTRASONICS	E1	SNT THERMOFORMAGE	J41
RING MASCHINENBAU GMBH	J46	SOCIETE DE FABRICATION DE MOULES INDUSTRIELS	I30
RIVERPLAST	B10	SOFRAPER	J4
RJG	F34	SOFTER	D1/E2
ROKAMINA	E5	SOGENA	A13
ROKANOL	E5	SOGEQUIP INDUSTRIES & SOLUTIONS	G29
ROQUETTE	H31	SOLIDWORKS	E4

SOCIETE	N°STAND	SOCIETE	N°STAND
SOLVAY	J26	TIXOLEX	E5
SONGNOX	E5	TIXOSIL	E5
SONGSORB	E5	TOLSA	J26
SONGSTAB	E5	TOMATEC	J14
SONIMAT - GROUPE EUROPE TECHNOLOGIES	F11	TOMRA	F21
SORBSIL	E5	TOOL-TEMP FRANCE	G27
SORBSIT	E5	TOR MINERALS	E29
SOREPRIND / SIMCO	G37BIS	TOSAF GROUP	H4
SOVITEC	E5	TOSH	D26
SPI-SERMI PLAST	A6	TOSPEARL	J14
ST SOFFIAGGIO TECNICA SRL	E37	TQC	G14
STARLINGER & CO GES.M.B.H	J8	TRANSITUBE	G46
STAUBLI	F23/G30	TRANSTECHNIK	J27
STAVEM	H5	TRANSVALOR SA	J30
STR-PVC SYNDICAT DES TUBES ET RACCORDS EN PVC	E56/F50	TREFFERT SAS	D3
STRACK NORMA GMBH & CO KG	H5	TRIGON QUALICHEM	J26
SUMITOMO DEMAG	G7/H12	TRUSTCHEM	E5
SUTEAU-ANVER	H44	TST	H26
SYLMAPLAST	A3	ULTRA PLAST SA	G44
SYNDICAT FRANÇAIS DES ENDUCTEURS CALANDREURS ET FABRICANTS DE REVÊTEMENT DE SOLS	E56/F50	ULTRA PURGE - M.P.I. SRL	J35
T.I.D. - TECNICAS INDUSTRIALES EN DECORACION SL	B17	ULTRAPOLYMERS	I10
TABER INDUSTRIES	G14	ULTRASYSTEM	G44
TANDEM INDUSTRIE	B26	UNIMOLD ASIA	B19
TEBIS FRANCE	E37	US OYONNAX RUGBY	J43
TECHMOFORM SARL	C1BIS	VALLA SAS	E24
TECHNE SA	J41	VANOPLAST SA	D19
TECHNI-DECORS	B6	VECTEO	D41
TECHNI-INDUSTRIES FRANCE	B21	VELOX FRANCE SAS	I12
TECHNIMOLD SARL	J31	VERCO SA	H21bis
TECMAPLAST	D14	VERCORS THERMOFORMAGE	A8
TEIJIN - MULTILON	E7	VERDCOL	J14
TEJIN-PANLITE	E7	VERNICOLOR GROUPE	D23
TESA - ROCH	F9/G16	VESSEL EUROPE	B21
TESTO	F9/G16	VISION ENGINEERING	F17/G24
TFETUDES	C16	VMECA	H26
TGV PRECISION LTD	I5	WAM FRANCE	J5
THE JAPAN STEEL WORKS LTD	F24	WANNER	F15/G22
THE MACHINES YVONAND SA	F29	WERTH MESSTECHNIK FRANCE	E17
THERMINOL	E5	WITTENBURG - CAWITON	E7
THERMOCOAX	H3bis	WITTMANN BATTENFELD	H41
THERMOFLAN	H1	WUBALEN	D2
THERMOFORMER	A19	X-RITE	J26 - G14
THERMOPLAST PROFILS SAS	H12	XPLORE INSTRUMENTS B.V	G37
THERMOPLAY FRANCE	G7/H12	YOKE INDUSTRIAL CORP.	J19
THIEME SAS	B22	YUDO FRANCE	J32
TIAG INDUSTRIES	C4	YVROUD	H36
TIOXIDE/DELTIO	J14	ZEOSIL	E5
TITAN CRIMEA	J26	ZEPPELIN SYSTEMS FRANCE	F10
TITASUN	C10	ZERMA	H29/I34